JESUS – TEMPLO NOVO (Jo 2,13-25)

Cristiane e Marcos da Matta

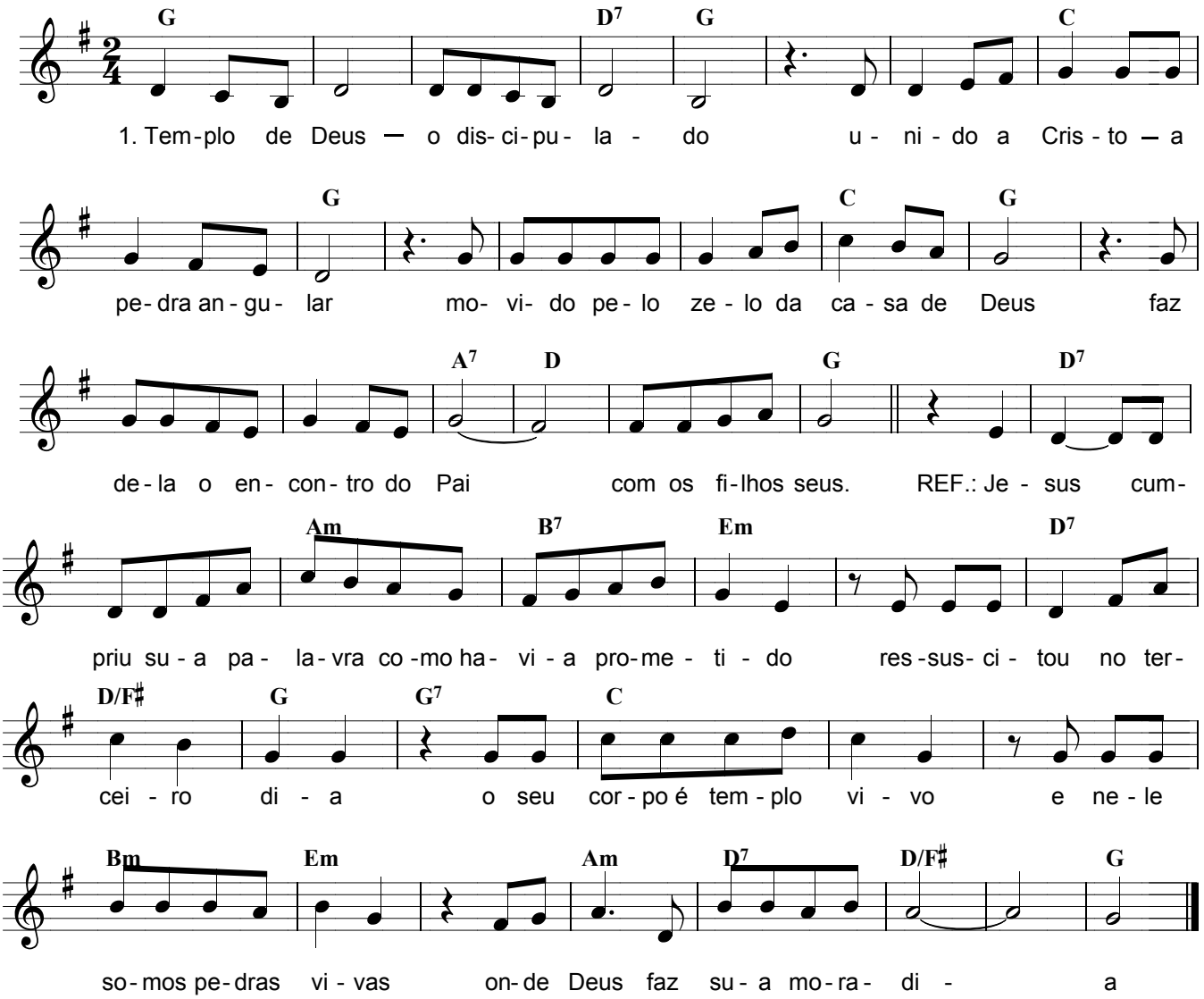

1. Templo de Deus – o discipulado (1 Cor 3, 16)
   Unido a Cristo – a pedra angular (Sl 118, 22; 1Pd. 2,7)
   Movido pelo zelo da casa de Deus (Sl 69, 10)
   Faz dela o encontro do Pai com os filhos seus

REF.: Jesus cumpriu sua palavra como havia prometido
Ressuscitou no terceiro dia
O seu corpo é templo vivo e nele somos pedras vivas
Onde Deus faz sua moradia

2. Templo de Deus é inaugurado
   Vencida a morte na ressurreição
   Com Cristo novo culto na vida prestar
   Unidos em espírito e verdade ao Pai adorar (Jo 4, 21-24)

3. Perfume ao céu, incenso elevado
   Ofertas que agradam ao Pai criador (1Pd. 2, 4-5)
   Voltados no empenho nas obras de amor
   Ao pobre, ao doente, ao faminto, no alívio da dor