SENHOR, TENS PALAVRAS - Sl 18

L: Lecionário
M: Cristiane e Marcos da Matta

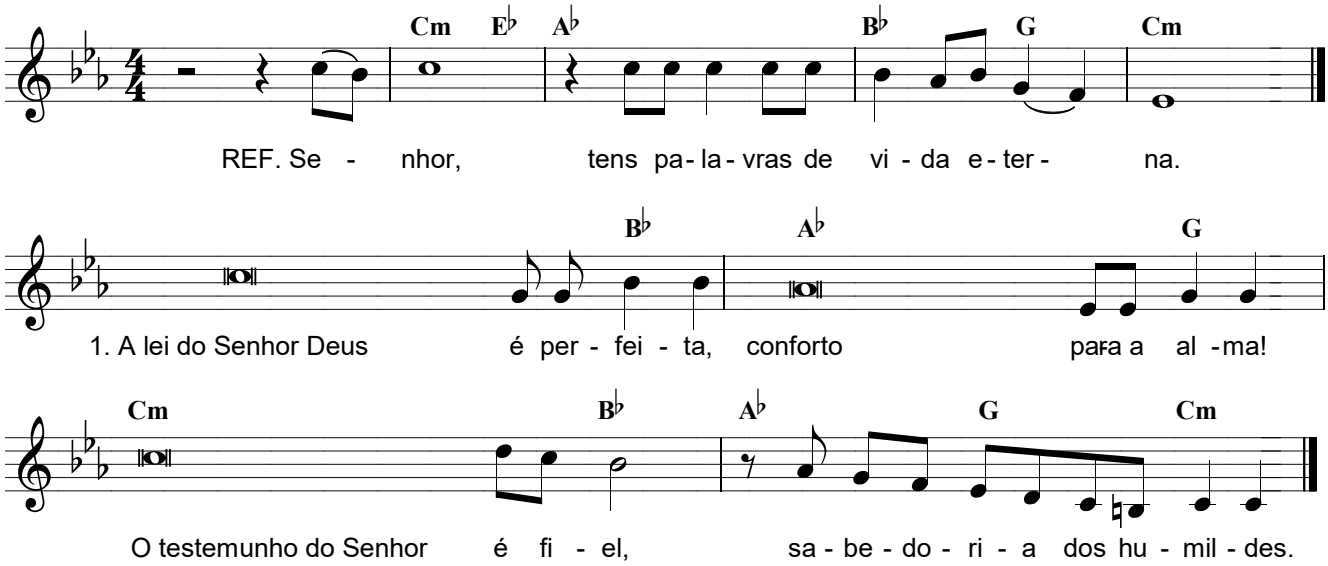

Ref.: Senhor, tens palavras de vida eterna.

1. A lei do Senhor Deus é perfeita,
   Conforto para a alma!
   O testemunho do Senhor é fiel,
   Sabedoria dos humildes.

2. Os preceitos do Senhor são precisos,
   Alegria ao coração.
   O mandamento do Senhor é brilhante,
   Para os olhos é uma luz.

3. É puro o temor do Senhor,
   Imutável para sempre.
   Os julgamentos do Senhor são corretos
   E justos igualmente.

4. Mais desejáveis do que o ouro são eles,
   Do que o ouro refinado.
   Suas palavras são mais doces que o mel,
   Que o mel que sai dos favos.