04- ACOLHIDA DA PALAVRA

Samba

Ir. Claudiana

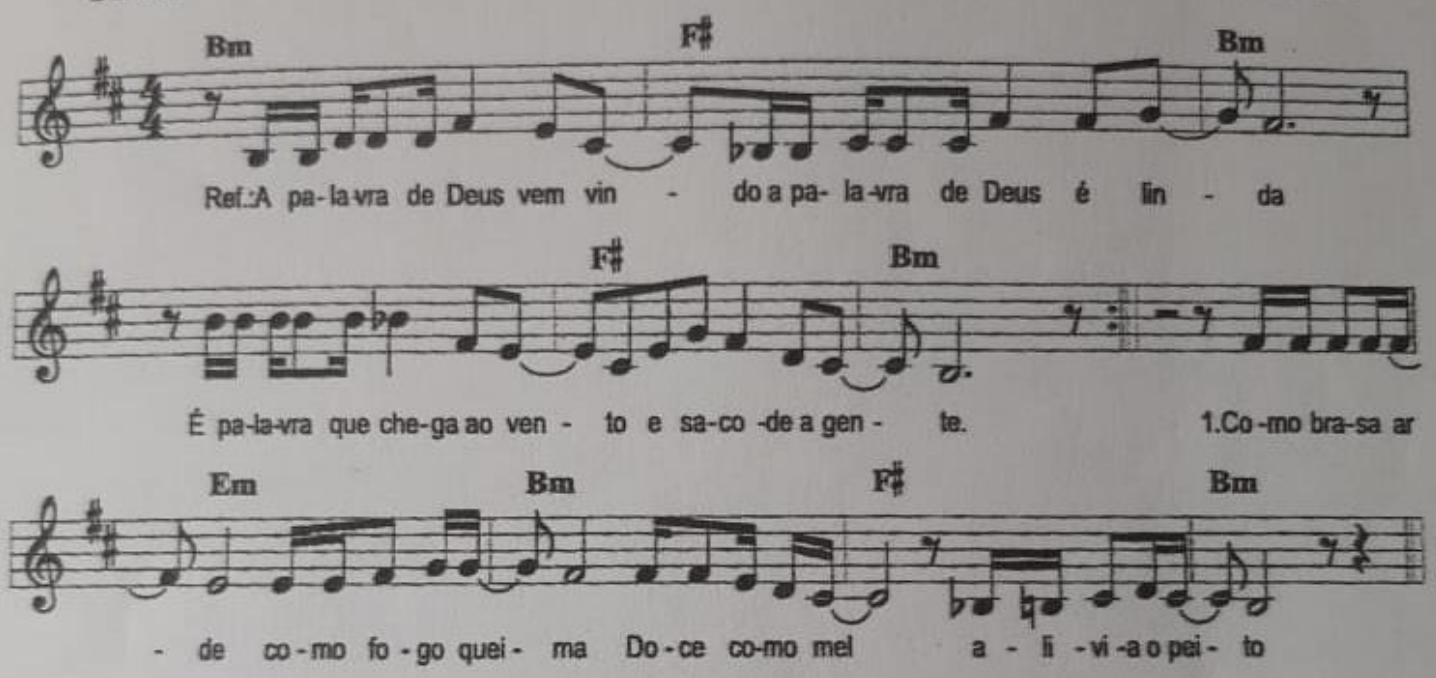

Ref.: A palavra de Deus vem vindo, a palavra de Deus é linda
É palavra que chega ao vento e sacode a gente. (bis)

1. Como brasa arde, como fogo queima
Doce como mel, alivia o peito.

2. É farol no escuro, ilumina tudo
Como brisa lenta, suavisa sempre.

3. É colírio bom a vista clareia
É libertação pra quem vive e crê.