26 – DE ONDE PODE VIR A PAZ?

Tom: Em	**Ritmos:** Ritmo Jovem (VI) ou Balanço (I)

L.: Simeão Gossens
M.: Espiritual Negro

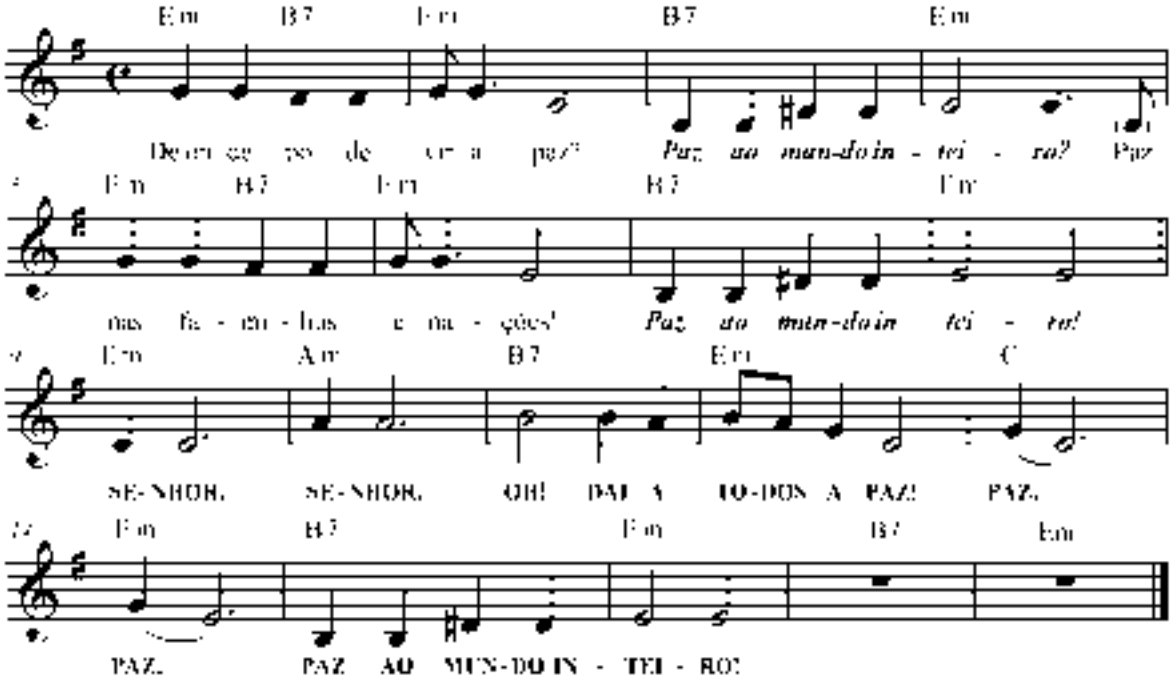

Em B7 Em
1. De onde pode vir a paz?
B7 Em
T.: Paz ao mundo inteiro?
Em B7 Em
Paz nas famílias e nações!
B7 Em
T.: Paz ao mundo inteiro!

Em Am
SENHOR, SENHOR,
B7 Em
OH! DAI A TODOS A PAZ!
C Em
PAZ, PAZ,
B7 Em
PAZ AO MUNDO INTEIRO!

Em B7 Em
2. De onde pode vir a paz?
B7 Em
T.: Paz ao mundo inteiro?
Em B7 Em
Paz nas cidades, paz no lar!
B7 Em
T.: Paz ao mundo inteiro!

Em B7 Em
3. De onde pode vir a paz?
B7 Em
T.: Paz ao mundo inteiro?
Em B7 Em
Paz na terra, paz nos céus!
B7 Em
T.: Paz ao mundo inteiro!

Em B7 Em
4. Só Cristo pode dar a paz!
B7 Em
T.: Paz ao mundo inteiro!
Em B7 Em
Disse: "Eu vos dou a paz!"
B7 Em
T.: Paz ao mundo inteiro!