# E todos repartiam o pão

Pe. Everaldo Peixoto

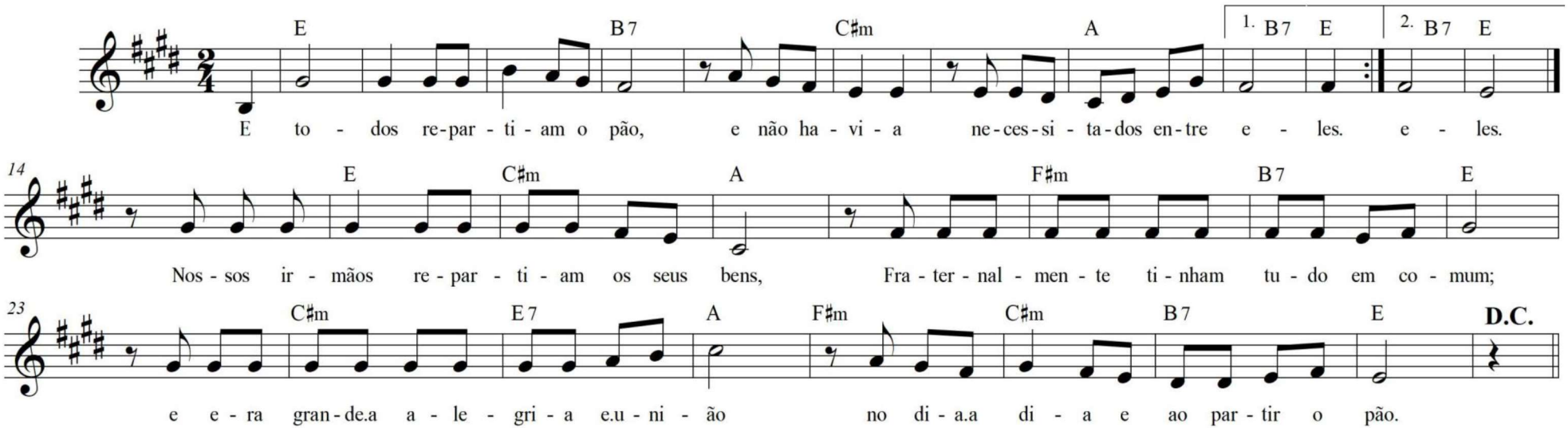


**E B7**
**E todos repartiam o pão,**
**C#m A B7 E**
**e não havia necessitados entre eles. (bis)**
**E C#m A**
Nossos irmãos repartiam os seus bens,
**F#m B7 E**
Fraternalmente tinham tudo em comum;
**C#m E7 A**
e era grande a alegria e união
**F#m C#m B7 E**
no dia a dia e ao partir o pão.

Hoje, de novo, a Palavra nos reúne,
e, com a mesma união e alegria,
vamos, na Ceia do Senhor, "Partir o Pão"
para depois repartir com nosso irmão.