Maria, Maria, contigo Maria

Hino Novena e Festa da Padroeira 2026

Letra e Música: Pe. Wallison Rodrigues

A E E7 A F♯m
Ref.: Ma - ri - a, Ma - ri - a, con - ti - go Ma - ri - a, em co - mu - ni -

7 D Bm E A
-da - de, co - nhe - cer e pra - ti - car a Pa - la - vra, co - nhe -

13 C♯ C♯7 F♯m D E7 A
-cer e pra-ti - car a Pa - la-vra, a Pa - la - vra de Deus. 1. A-Pa-

21 E D/E E E7 A Bdim/A A
-la-vra_en-car - na-da, Ma - ri - a, em ti foi ge - ra-da, Ma - ri - a, por

29 A7 D E7 A
ti re - a - bre_a nós a Por - ta que con - duz aos céus.

Modulação:
(Refrão + Última estrofe + Refrão final)

34 C F7 B♭ F F7 B♭ Gm
Ref.: Ma - ri - a, Ma - ri - a, con - ti - go Ma - ri - a, em co - mu - ni -

41 E♭ Cm F B♭
-da - de, co - nhe - cer e pra - ti - car a Pa - la - vra, co - nhe -

47 D D7 Gm *To Coda* E♭ F7 B♭
-cer e pra - ti - car a Pa - la - vra, a Pa - la - vra de Deus.

Clique ou aponte a **câmera do celular** e escute.

A12.com/padroeira

2

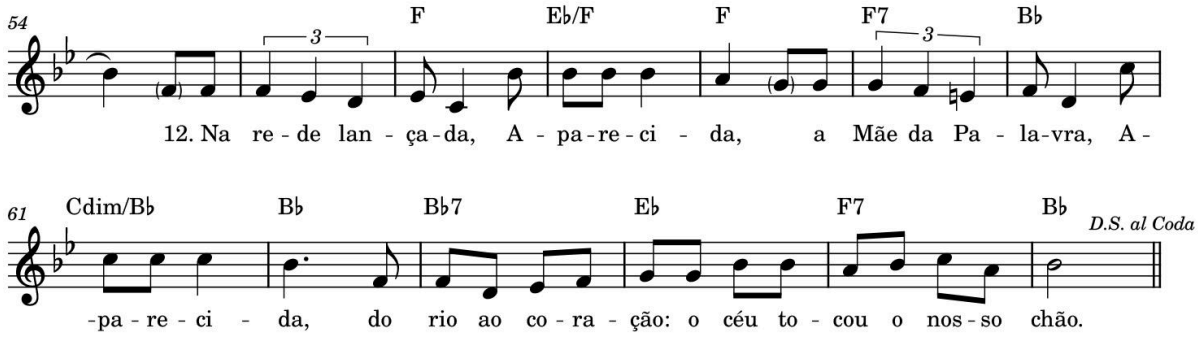

Ref.: **Maria, Maria, contigo Maria,**
Em comunidade,
Conhecer e praticar a Palavra,
Conhecer e praticar a Palavra,
A Palavra de Deus.

1. A Palavra Encarnada, **Maria,**
Em ti foi gerada, **Maria,**
Por ti reabre a nós a Porta que conduz aos céus.

2. Bem- aventurada, **Maria,**
De Deus, filha amada, **Maria,**
Teu "sim" é testemunho que inspira na missão.

3. Do dom ao cuidado, **Maria,**
Na escuta atenta, **Maria,**
Quem guarda a Palavra ama toda criação.

4. O perdão floresce, **Maria**
Respeito e harmonia, **Maria,**
Mãe do abraço e da unidade, vamos construir a paz.

5. Jesus é a Palavra, **Maria,**
Que redime e salva, **Maria,**
Da Palavra feita carne brota a vida e a luz.

6. No coração, a Palavra, **Maria,**
E nas mãos, o terço, **Maria;**
Somos povo em caminho, proclamando a mesma fé.

7. Entre cantos e velas, **Maria,**
O povo piedoso, **Maria;**
Eis a fé alegre e simples que ecoa a Voz de Deus.

8. Teu discipulado, **Maria,**
Reúne a Igreja, **Maria,**
Na Palavra e no Pão, um só Corpo, povo irmão.

9. A fé é amor concreto, **Maria,**
De justiça e compaixão, **Maria,**
Quem vive a Palavra faz o Reino acontecer.

10. O teu Santuário, **Maria,**
É Bíblia a céu aberto, **Maria,**
Inspirados na Palavra, vamos evangelizar.

11. Família romeira, **Maria,**
Teu povo devoto, **Maria,**
Mesa e vidas partilhadas são sinais do amor de Deus.

(modulação de tom)
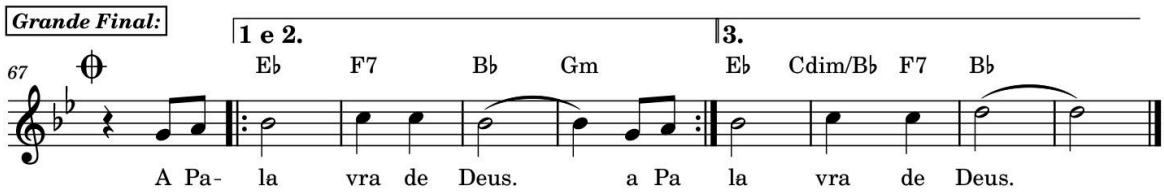
12. Na rede lançada, **Aparecida,**
A Mãe da Palavra, **Aparecida**
Do rio ao coração: o céu tocou o nosso chão.