Luz que Ilumina

Ir. Miria Kolling

Transcr. Nuno Jacinto

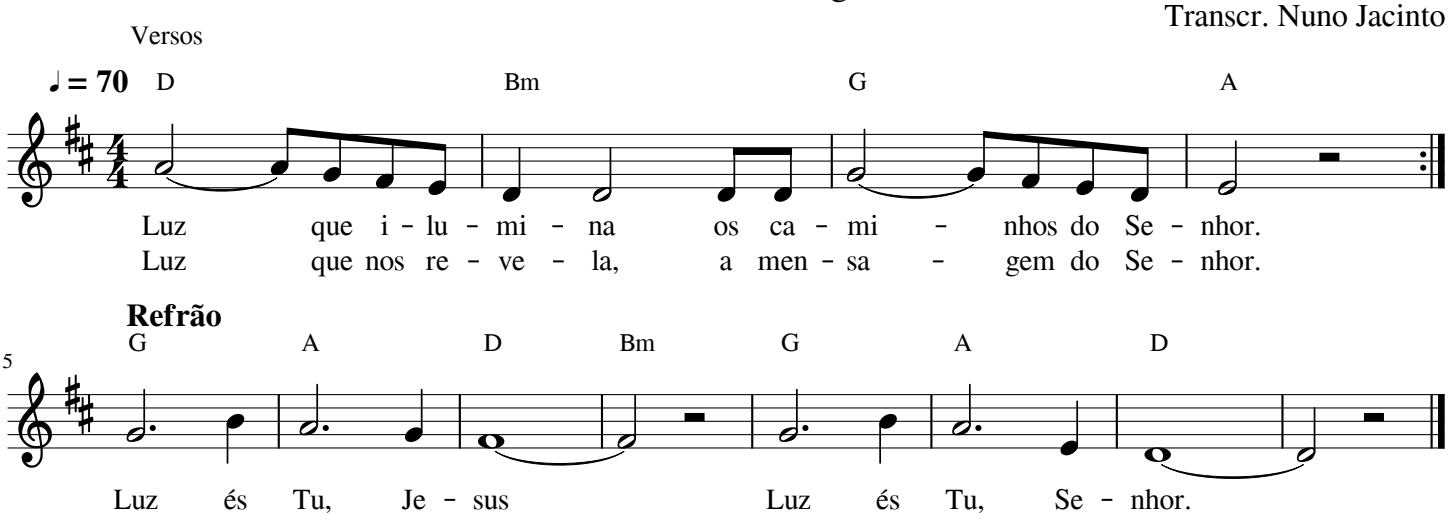

Luz que Ilumina, os caminhos de Senhor.
Luz que nos revela, a mensagem do Senhor.

Luz és Tu, Jesus.
Luz és Tu, Senhor.